

2024

주요업무계획

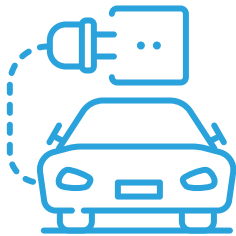

Chungbuk, The Center of Korea



대청호의 용

대한민국의 중심, 충북에서 날아오른다.



CONTENTS

I	일반연왕	4
II	2023 충북도정을 빛낸 10대 성과	6
III	2024년 도정운영 방향	8
IV	분야별 추진계획	9
V	주요시책, 주요행사, 달라지는 제도와 시책	33

I

일반현황

주요지표

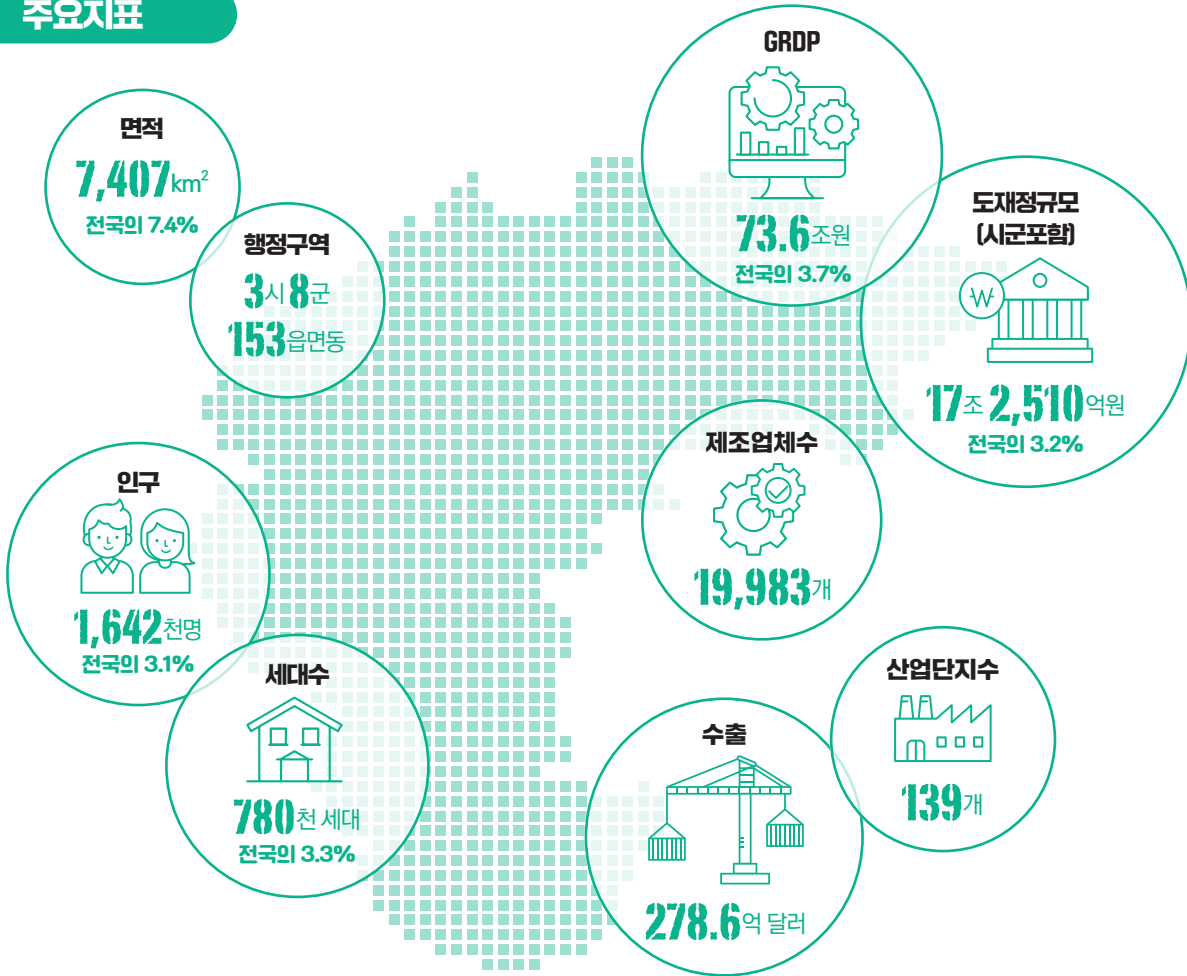

총복의 변화상

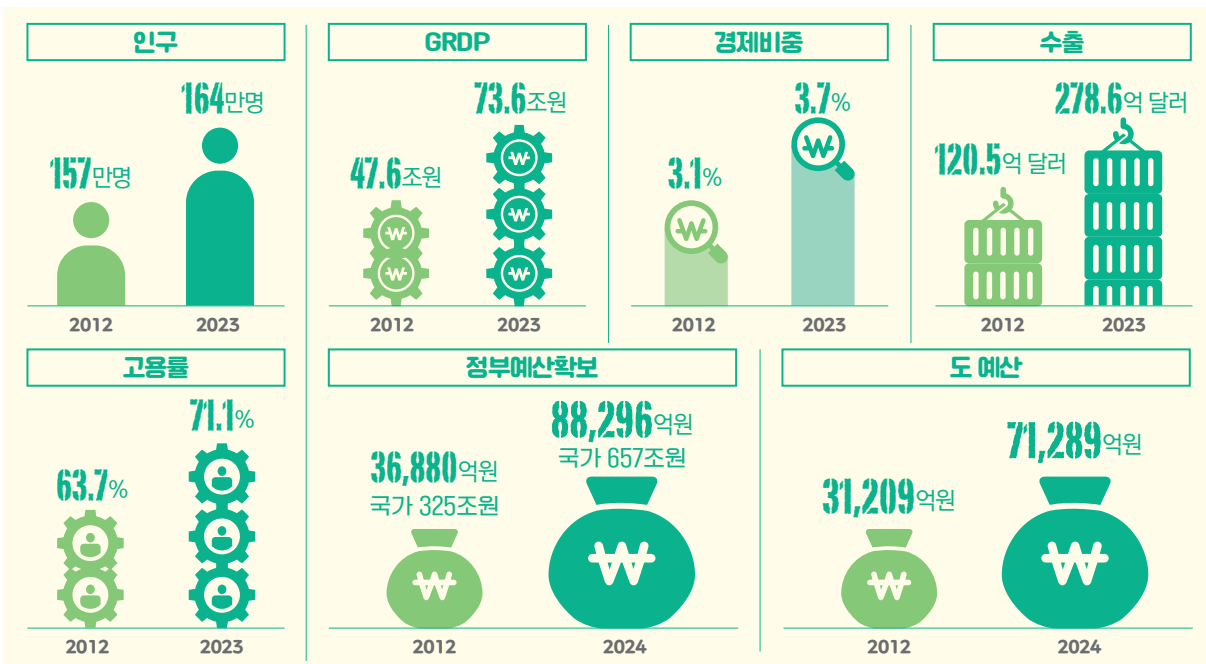

모든 길은 충북으로 통합니다!

전국 어디서든 2시간 이내 접근 가능

청주국제공항, 중부권 거점공항으로 육성

- 청주공항 민간 전용 활주로 신설 및 기반시설 확충(충청북도, 국토교통부)
- 청주공항 슬롯 확대(연간 8,760회 증) 및 국제노선 확대(에어로케이항공 등)
- 청주공항 최다이용객연속 경신('22. 317만명, '23년 370만명)
- 충청권 광역철도 및 천안~청주공항 복선전철 연결 등

시통팔달 교통과 물류의 요충지 충북

- 남북 5개축, 동서 3개축 고속도로 통과(IC 36, JCT 8개소)
- 경부·호남·중부내륙·충북·중앙·태백선 경유
- 남북 6축(영동~진천), 동서 5축(오창·괴산) 고속도로 계획 반영
- 국내 유일 고속철도 분기역 오송역 활성화('23년 오송역 이용객 1,114만명)

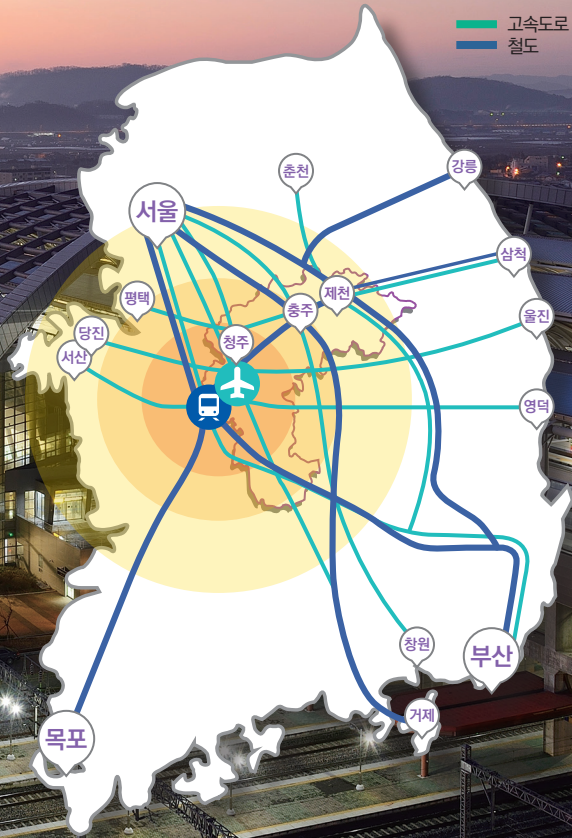



2023 충북도정을 빛낸 10대 성과

중부내륙지원특별법 제정, 중부내륙시대 본격 개막

- 중부내륙특별법 국회 통과(12.8.) * 1896년 충청북도 개칭 이래 가장 의미있는 성과
- 충북 레이크파크 르네상스 본격 추진(3대분야·3대권역, 348개사업, 94,868억원)



‘대한민국의 중심 충북’ 브랜드 선포

- 충북의 새이름 ‘중심에 서다’(4월), 새얼굴 선정(7월)
- 어쩌다 못난이 김치(31톤) 충북 대표 브랜드 육성, 국가브랜드 대상 수상

K-바이오 스퀘어 조성, 미래 100년 첨단산업 허브 육성

- K-바이오스퀘어 조성 확정(6월, 2조원), 시 바이오 영재학교 예타면제(8월)
- 오송 제3국가산단 농업진흥지역 해제 합의·산단규모 확정(125만평)
- 이차전지 국가첨단전략산업 특화단지·바이오의약품 소부장 특화단지 지정(7월)

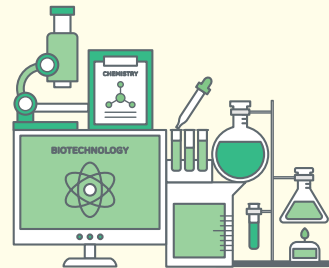

역대 최대
8조 8,296억원
전년대비
5,231억원 증가(6.3%↑)

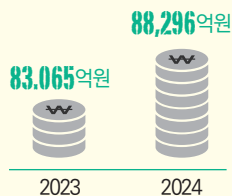

도정사상 최대규모 정부예산 8조 8,296억원 확보

정부예산 ‘8조원 시대’를 넘어
‘9조원 시대’ 진입 기틀 마련

투자유치 40조원, 충북경제(GRDP) 100조원 시대 발판 마련

투자유치
39조 8,114억원

민선8기 투자유치 39조 8,114억원
'23년 12조 9,884억원 달성



창업펀드
1,000억원

충북창업펀드 1,000억원 본격 조성
(4개 펀드 586억원 조성)



경제성장률
전국 4.2%

경제성장률 전국 4위
(전국평균 2.6%)

고용률
72.6%

경제성장률 전국 3위

GRDP
73.6조원

울산(69.2조원)을 추월



충청권 광역철도 청주도심통과 확정, 도로·철도교통 중심도약

- 충청권 광역철도 청주도심통과 예타대상 선정(10월) *지하철 시대 개막
- 충북선 고속화(청주공항~제천 봉양, 1조 9,058억원, 85.5km) 기본계획 고시(12월)
* '26.下 착공 / '31. 개통 / 시속 120km→250km으로 열차 고속화(청주~충주 20분대, 청주~제천봉양 40분대)
- 오송 철도클러스터 국가산단 선정(3월), 평택~오송 2복선화 착공(6월)
- 영동~진천(오창) 고속도로 민자사업 추진 확정(3월)

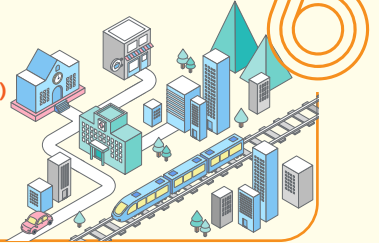

7

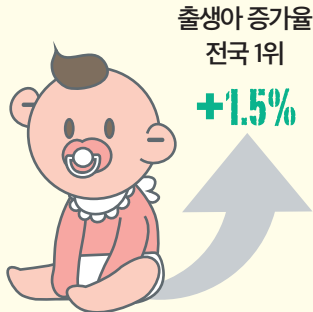

출생아 증가율
전국 1위

+1.5%

출생아수 증가율 전국 1위, 충북인구 도정사상 최다 달성

- 8개월 연속 출생아 증가율 전국 1위, 전국 유일 증가(충북 1.5%, 전국 Δ7.7%)
- 충북인구 도정사상 최다 달성, 165만 인구 시대 개막 기반 마련
* ('13년) 160만 → ('19년) 164만 → ('20년) 163만 → ('23.10월) 164.2만명
- 출산육아수당(1천만원) 전국최고, 임산부 전담 구급대 전국최초,
임산부 예우조례 전국최초, 난자냉동 시술지원 전국최초

충북대+한국교통대 글로벌대학 30 선정, 인력육성 체계 구축

- 글로벌대학30 충청권 유일 선정(11월), 5년간 대학별 국비 1천억원 지원
- 라이즈(RISE) 시범지역 충청·강원권 유일 선정(3월), 핵심인재 육성 기반 확충



+



대학별 국비

1,000억원 지원

8

9

창의·개혁적인 혁신적 사업 성공 추진, 대한민국 혁신의 롤모델 등극

- 의료비 후불제 시행(14개 질환 확대), 추억공유 디지털 영상자서전 사업(6,140건 제작)
- 전국 최초 충북형 도시농부 육성(6.5만명), 대한민국 지방자치 경영대상 수상
- 청남대 숙박 개방, 도청 하늘정원·잔디광장·산업장려관 문화공간 조성, 당산터널 개방

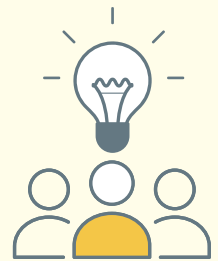

대규모 국제행사 유치 성공으로 세계 속의 중심 충북 실현

- 2025 영동세계국악엑스포('25.9.12~10.11, 영동 레인보우힐링관광지 일원)
- 2025 제천국제한방천연물산업엑스포('25.9.20~10.19, 제천 한방엑스포공원 일원)



10



2024년 도정운영방향

충북을 새롭게, 도민을 신나게



대한민국의 중심

- ⓪ 중부내륙시대 충북 권리장전
- ⓪ 중부내륙지역발전, 대한민국의 중심
- ⓪ 충북관광객 5천만명 시대
- ⓪ 미래 100년 먹거리, 첨단산업 육성

대한민국 발전 견인

- ⓪ 혁신의 롤모델, 충북
- ⓪ 아이낳고 기르기 좋은 충북
- ⓪ 가치의 재발견, 문화인프라 확충
- ⓪ 시과학영농으로 스마트한 농촌

민생경제·복지 실현

- ⓪ 도민과 소통하여 정책에 반영
- ⓪ 도민이 체감하는 안전 충북 실현
- ⓪ 맑은 물, 깨끗한 공기로 환경복지
- ⓪ 민생경제 활성화, 따뜻한 복지

IV

분야별 추진계획



대한민국의 중심 중부내륙시대 개막



- ① 중부내륙시대 충북 권리장전
- ② 중부내륙지역발전, 대한민국의 중심
- ③ 충북관광객 5천만명 시대
- ④ 미래 100년 먹거리, 첨단산업 육성



1

중부내륙시대 충북의 권리를 찾겠습니다.



청주국제공항 기반시설
확충 사업비

23,685억원



청주국제공항 민간 전용 활주로 신설 및 공항 기반시설 확충

- **사업개요** 2024.~2035.(12년), 7개 사업
※ 활주로 신설(1본, 3,200m×60m), 주기장, 여객터미널 ※ 국내선 확장, 국제선 신축
활주로 연장, 활주로 재포장, 화물터미널 신축, 제2 주차빌딩 등
- **사업비** 23,685억원(국비·한국공항공사) ※ '24년 주기장 100억원 반영
- **추진상황** '24년 청주공항개발 종합계획 수립용역 추진(4.8억원, '24.~'25.),
국토교통부 연구용역 추진중(~'24.5.), '24년 주기장 설계시공 추진(국토부, 100억원)
- **향후계획** 충청북도 자체 용역 결과 활용 정부 건의(7차 공항개발 종합계획 반영, '24.~'25.),
국토교통부 연구용역 결과에 따른 기반시설 및 활성화 추진('24.6.~),
주기장 확충('24.~'25.) 등



충청내륙고속화도로
조기 완공

9,297억원

충청내륙고속화도로 조기 완공

- **사업개요** 청주~증평~음성~충주~제천, 2017.~2026.(9년), L=57.8km
- **사업비** 9,297억원('24년 1,402억원)
- **추진계획** 조기 완공(부분 개통)을 위한 정부예산 확보 및 건의

도로·철도 등 SOC 국가계획 반영 및 타당성조사 통과

[단위: 억원]

종류	사업내용	규모	총사업비	추진계획
도로	중부고속도로 전구간(남이-호법) 확장	L=78.5km	15,666	사전타당성조사
	충북 동부축(백두대간 연계) 고속도로 건설	L=113.3km	49,588	국가도로망 종합계획 반영
	제천~영월 고속도로 건설	L=29.0km	11,955	타당성재조사
	중부내륙고속도로(충주~여주) 확장	L=25.9km	4,428	예비타당성조사
	영동~진천(오창) 고속도로 건설	L=70.3km	16,166	민자적격성조사통과
	대전~세종~충북 광역철도(청주도심통과)	L=60.8km	42,211	예비타당성조사
철도	동탄~청주공항 광역철도	L=78.8km	22,466	"
	청주공항~김천 철도	L=91.1km	27,768	제5차 국가철도망 구축계획 반영
	청주공항~신탄진 광역철도	L=24.4km	14,585	"
	대전~옥천 광역철도 영동 연장	L=29.1km	596	"
	중부내륙선 감곡~혁신도시 지선	L=31.7km	10,749	"

중부내륙지역 발전으로 대한민국의 중심이 되겠습니다.

2

중부내륙특별법 개정 및 시행령 제정

- **시행령 제정** 특별법에서 대통령령으로 위임한 13개 조항
 - 주요내용: 연계발전지역의 지정, 지원부서의 설치, 발전지구 고시 등
 - 추진상황: 동·서·남해안 및 내륙권 발전 특별법, 접경지역 지원 특별법 등 유사 특별법 시행령 검토
- **특별법 개정** 중부내륙특별법 특례조항 추가 등 개정 추진
 - 추진계획: 특례발굴 추진단 구성 및 운영, 타시도 개정사례 분석 등

중부내륙연계발전지역 협의체 출범을 통한 내륙지역 협력체계 구축

- 중부내륙지역 협력 강화로 8개 시도 연계협력사업 발굴
- 연계협력사업의 발전종합계획 반영을 통한 발전기반 마련
- 시도 연구원 중심으로 체계 마련+시도 지원+전문가 참여

중부내륙특별법 개정안 마련을 위한 특례발굴 추진단 운영

- 도 13개 실국, 시·군, 출자출연기관 공동참여로 특례·사업 발굴
 - 7개 분과별* 특례사항, 선도사업 및 연계협력 사업 발굴 추진
- * ①재정 ②투자유치·민생경제 ③신산업·교육 ④농업농촌 ⑤문화관광 ⑥지역개발·SOC ⑦환경·안전·복지

광역생활경제권 구축을 위한 충청권 특별지방자치단체 출범

- 추진계획

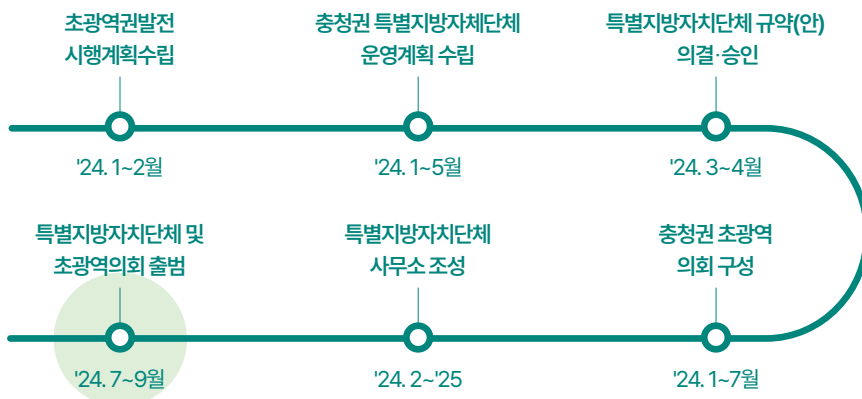

3

충북관광객 5천만명 시대를 열겠습니다.



관광자원 개발
1,934억원



외국인 관광객 유치
인센티브
200백만원



관광 정책 추진을 위한 관광전담조직 신설

- 충북문화재단 내 관광사업본부 출범

지역관광 경쟁력 강화를 위한 관광자원개발

- 사업기간 2024. 1 ~ 12월 / 2020 ~ 2026년(지속)
- 총사업비 1,934억원(국비 564, 지방비 1,370)
- 추진상황 지역특화 기반의 관광개발사업 추진
* 관광자원개발(13건, 791억원), 중부내륙권(1건, 90억원), 계획공모형(2건, 239억원), 백두대간 및 내륙첨단권(6건, 814억원)
- 향후계획 계획공모 사업선정 대응 및 '25년 국·도비 확보(지속)

외국인 관광객 유치 인센티브

- 사업기간 2024. 1 ~ 12월
- 사업비 200백만원
- 위탁사업 공기관 위탁(충북문화재단 관광사업본부)
- 지원조건

사업별	지원기준	지원내용
외국인 관광객	<ul style="list-style-type: none"> • 외국인 단체관광객 5인 이상 유치 • 도내 1박 이상 <ul style="list-style-type: none"> - 관광지 2개소(유료 1개소 필수) - 식사 1식 이상(호텔 조식 제외) • 도내 2박 이상 <ul style="list-style-type: none"> - 관광지 3개소(유료 1개소 필수) - 식사 2식 이상(호텔 조식 제외) ※ 유료 관광지 입장권 3천원 이상 	<ul style="list-style-type: none"> • 숙박비 지원 <ul style="list-style-type: none"> - 1박 : 35천원 - 2박 : 50천원
	<ul style="list-style-type: none"> • 외국인 단체관광객 10인 이상 유치 • 2개소 관광(유료 1개소 필수) • 식사 1식 이상 	<ul style="list-style-type: none"> • 버스 임차료 <ul style="list-style-type: none"> - 300천원 / 1대당



충북관광객 5천만명 시대를 열겠습니다.

3

충북 일단 살아보기(체류형 관광객 유치)

- **사업비** 1억원(도비)
- **사업내용**
 - 워케이션: 도내에서 일정기간(7~29일) 체류하며 일과 관광 병행
 - 일주일살기: 생활과 관광을 하며 충북 관광지 홍보
 - 한달살아보기: 일정기간(8~29일) 체류하며 생활과 관광을 경험하며 충북 관광지 발굴 및 홍보

충북 일단 살아보기
1억원



전담여행사 확대 운영

- **사업기간** 2024. 1 ~ 12월
- **사업비** 200백만원(도비) * 국내 1억원, 외국인 1억원
- **사업량** 25개 여행사(국내 10, 외국인 15)
- **향후계획** 국내·외국인 관광객 유치 전담여행사 선정 및 운영
- **지원내용** 관광객 유치 전담여행사 대상 인센티브 및 홍보비 지원

전담여행사 확대 운영
200백만원
25개 여행사



국내 관광객 유치 전담여행사 운영

사업비 1억원

지원대상 10개사

지원항목

인센티브: 숙박비, 버스비 / 1천만원 한도

- 숙박비: 도내 숙박, 2개소 관광

(유료 3천원 이상 1개소 필수) /

10인 이상 / 1박 1만원, 2박 2만원

- 버스비: 2개소 관광(유료 3천원 이상 1개소 필수),

(당일) 식사 1식, (1박) 식사 2식 / 25인 이상 /

당일 30만원, 1박 50만원

홍보비: 관광상품 홍보 실비, 2백만원 한도

외국인 관광객 유치 전담여행사 운영

사업비 1억원

지원대상 15개사

지원항목

인센티브: 숙박비, 항공비 / 1천만원 한도

- 숙박비: 도내 1박이상, 2개소 관광

(유료 3천원 이상 1개소 필수),

식사 1식이상 / 5인 이상 / 1박 1만원,

2박 2만원

- 항공비: 도 1박이상, 청주국제공항 입출국/

1박 2만원, 2박 3만원

홍보비: 관광상품 홍보 실비, 2백만원 한도



4

미래 100년 먹거리, 전략산업을 육성하겠습니다.



탄소저감 반도체융합부품
기술지원사업
200억원



반도체가스 성능·안전평가
지원센터구축
230억원



빅데이터 상용배터리 공정
고도화 플랫폼 구축
492억원



리튬이온전지 화재안전성
평가 기반구축
400억원



성능시험평가센터
496억원

국가첨단 전략산업 육성

반도체 국가첨단 전략산업 육성

후공정
거점

SK하이닉스, DB하이텍, 네패스 등 반도체 생산거점을
중심으로 하는 총북형 반도체산업 육성 인프라 구축
- 탄소 저감을 위한 반도체융합부품 기술지원 사업: '23~'25 / 200억원
- 지능형 반도체·IT 소부장지원센터 구축: '23~'26 / 214억원

미래선도

차세대반도체 시험인증·실증 및 연구개발 지원 확대를
위한 미래선도 기술혁신 지역거점 기반 구축 추진
- 인공지능 시스템반도체 융합 연구센터: '22~'28 / 126억원
- 반도체가스 성능·안전 평가지원센터 구축: '25~'28 / 230억원

이차전지 국가첨단 전략산업 육성

R&D 기반
구축

초격차기술 확보를 위한 차세대 핵심소재 공정개발과 안전성
평가 지원으로 기술집약형 시장 주도권 확보
- 수요-공급기업 공동 R&D: '22~'26 / 190억원
- 빅데이터 상용배터리 공정 고도화 플랫폼 구축: '25~'27 / 492억원
- 고출력 이차전지 소재-부품 대응용 성능검증 플랫폼 구축: '24~'28 / 300억원
- EV용 고에너지밀도 리튬이온전지 화재안전성 평가 기반구축: '24~'26 / 400억원

육성지원

특화단지 조속한 육성을 위한 추진단 운영 및 인재개발
- 특화단지 조속한 육성을 위한 추진단 운영 및 인재개발

바이오의약품 소부장 특화단지 육성

- **위치/기간** 오송생명과학단지, 오송바이오산업단지, 오송화장품산업단지 / '24~'28(5년간)
- **총사업비** 728억원(국비 412, 지방비 316)
- R&D: 200억원(국비), 성능시험평가 센터: 496억원(국비 200, 지방비 296),
- 인력양성: 12억원(국비)
- 추진단 운영: 10억원(지방비), 규제개선지원: 10억원(지방비)
- **사업내용** 바이오의약품 생산을 위한 독자적 소부장 제품화기술 확보,
성능시험평가시험센터 건립 및 인력양성 등 지원
- **추진상황** 바이오의약품 소부장특화단지 최종 선정('23.7), 24년 국비 확보
(78억원/소부장 성능시험평가 지원센터 건립 48억원, R&D 27억원, 인력양성 3억원)
- **향후계획** 특화단지 R&D 및 테스트베드 과제공고('24.3), 특화단지 사업협약('24.4)

미래 100년 먹거리, 전략산업을 육성하겠습니다.

4

다목적 방사광가속기 적기 구축

- 위 치 청주시 오창읍 후기리 일원(오창테크노폴리스산업단지내)
- 규 모 부지 54만m²(기본부지 31만m², 초과부지 23만m²)
- 사 업 비 1조 454억원(국비 8,454, 지방비 2,000)
- 사업내용 방사광가속기 1기, 빔라인 10기(최종 40기 구축 예정)
- 추진상황 기반시설 기본 및 실시설계, 전력인입공사 실시설계용역('24.上)
- 향후계획 산업단지 부분준공, 기반시설 착공, 전력인입공사 착공('24.下)

다목적 방사광가속기 구축

1조 454억원



지능형 로봇산업 육성

- 위 치 청남대(임시정부기념관, 대통령기념관)
- 사 업 비 19.7억원(국비 9.85, 도비 9.85)
- 사업규모 4종 9대(안내 4, 순찰 2, 배송 2, 청소 1)
* 임시정부기념관 6대(안내 2, 순찰 1, 배송 2, 청소 1)/대통령기념관 3대(안내 2, 순찰 1)
- 사업내용 로봇 도입 실증, 통합관제시스템 구축 및 고도화

지능형 로봇산업 육성

19.7억원



수소특화단지 조성

- 추진배경 수소경제 육성 및 수소 안전관리에 관한 법률(‘21.2.5.)에 따른 수소 특화단지 조성으로 도내 에너지 신산업 생태계 조성
- 주요내용 수소산업 및 지원시설이 집단적으로 입주했거나 소규모 분산된 수소기업을 집적화하여 규모의 경제로 전환하기 위한 특화단지 조성

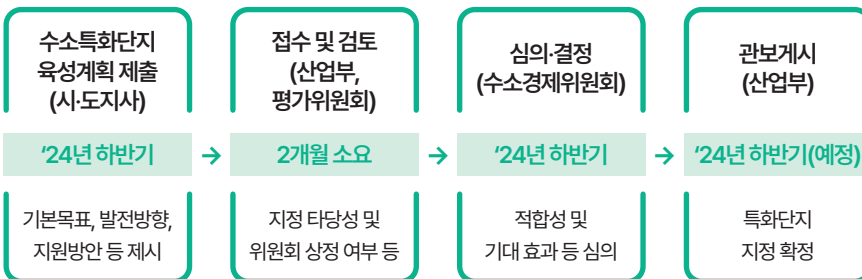

4

미래 100년 먹거리, 전략산업을 육성하겠습니다.



K-바이오 스퀘어 조성
2.4조원



KAIST 오송 바이오메디컬 캠퍼스타운 (K-바이오 스퀘어) 조성

- **위치/기간** 오송생명과학단지(1산단, 3산단) 일원 / '24~'33(10년간)
- **총사업비** 2.4조원(국비 1조 9,700억원, 도시비 3,300억원, 민자 1,000억원)
- **사업내용** KAIST 글로벌 바이오메디컬 캠퍼스타운 조성, AI바이오 영재고 연계 첨단바이오 인프라 조성, 초격차 선도기술 등 첨단바이오 핵심기술개발
- **추진상황** K-바이오 스퀘어 마스터플랜 수립 용역중('23.8.~'24.2.)
- **향후계획** 기획용역 추진(KAIST 발주 / '24.3.~'24.8.), 예타면제 및 설계비 확보('24.3.~'24.12.)



엔젤투자 조성
100억원 이상

엔젤투자 100억원 조성

- **사업기간** 2024. ~ 2026.(3년간) * 펀드 소진시까지(투자 3년, 회수 4년)
- **조성규모** 100억원 이상(투자금 100도비, 기타모태펀드, 민간자금 등 α)
- **투자방식** 도내 창업프로그램 이수기업 기관추천*을 통한 인큐베이팅(기술수준평가, 시장조사 등)+투자+사후관리(후속투자 유치) 전주기지원
* 예비창업패키지, 창업사관학교, TIPS, 창업도약패키지, 디노랩 등
- **추진상황** 전문가 간담회(1회), 유관기관 실무회의(2회), 전문가 자문(5회)
- **향후계획** 계획수립, 도의회 출자승인, 결성 및 운용



산업단지 지정
21개소
4조 4천억원

미래성장동력 기업 투자기반(산업단지) 조성

- **지정계획** '24년 산업단지 지정계획 21개소 18,450천m², 4조 4천억원
- **추진상황** 신규지정을 위한 관계기관 협의 중 14개소, 산업단지계획 수립 중 7개소
- **향후계획** 신속한 인허가를 통해 투자유치 기반을 위한 산업용지 지속 공급
* '23년 신규지정 6개소 5,810천m²(전국최대)
* '24년 신규지정 예정 6개소(에어로3, 황간, 오창나노테크, 법현, 생극제2, 보은제3)



변화와 혁신으로 대한민국의 발전을 이끌어 가겠습니다.



- ① 총복이 가장 먼저 시행하겠습니다.
- ② 아이 낳고 기르기 좋은 총복을 만들겠습니다.
- ③ 묻혀있던 자원에 새로운 가치를 부여하고,
문화인프라를 확충 하겠습니다.
- ④ 시과학영농으로 스마트한 농촌을 만들겠습니다.



1

충북이 가장 먼저 실행하겠습니다.



의료비후불제 확대 추진
25억원



의료비후불제 확대 추진

- **사업시행** '23.1.9.
- **사업대상** 65세 이상인 자, 국민기초생활수급자, 차상위계층, 국가유공자, 장애인
- **대상질환** 14개 수술 및 시술* ※미용, 성형 등 목적 제외
*임플란트, 슬고관절, 척추, 심뇌혈관, 치아교정, 암, 소화기(담낭·간·위·맹장), 호흡기, 산부인과, 골절, 비뇨기, 안과
- **재원규모** 25억원(농협 정책자금)
- **지원내용** 의료비 무이자 융자(대출) 지원(1인당 50~300만원 / 3년 분할상환)
※ 치아교정 특례지원 : 의료비후불제(300만원) 융자지원 외 기부금 활용 교정지원금(200만원) 추가지원



디지털 영상자서전
6,200건
7.25억원

충북 디지털 영상자서전 운영

- **사업기간** 2024.1~12월 / 2022년~2026년(5년간)
- **사업비** 7.25억원(도비100%)
- **추진상황** 영상자서전 촬영 6,200건('23.12.31.기준), 시니어유튜버(21명), 인생기록사(126명) 양성 및 활동
- **향후계획** 도민 참여 홈페이지 구축, 찾아가는 영상자서전 촬영(계속), 노인일자리사업(사회서비스형) 연계 추진(4개기관, 50명)
※ '24년 촬영목표 : 10,000건



충북형 K-유학생 1만명 유치

- **사업개요** 도시농부와 도시근로자 등 충북형 일자리 사업과 연계하여 유학생에게 안정적 일자리 제공
- **추진상황** K-유학생 TF 구성('23.8.), 유학생 현장 간담회 등 국제교류담당 대학 관계자 간담회 개최('23.9.-12.), 도-베트남 빈푹성 K-유학생 협력 MOU 체결('23.12.)
- **향후계획** 유학생 유치·양성 종합계획 수립('24.1.), 교육국제화 특구 지정, K-유학생 유치 및 참여기업 발굴

충북이 가장 먼저 실행하겠습니다.

1

도시농부 확대

- **사업기간** 2024. 1 ~ 12월
- **사업비** 26.6억원(도비 8.0, 시군 18.6) *자부담 21.6억원 별도
- **추진상황** (23년) 도시농부 3,919명 모집 / 20,017농가에 65,532명 일손지원
* 2022년 시범사업(청주, 괴산) → 2023년부터 11개 시군 확대 추진
- **향후계획** 도시농부, 수요처 집중 모집 및 맞춤형 인력지원 추진
* 연 10만명 지원 목표

도시농부 확대
26.6억원



도시근로자 확대

- **사업기간** 2024. 1 ~ 12월 / 11개 시군
- **사업비** 806백만원(도 242, 시군 564)
- **추진상황** 도시근로자 채용 사전 수요조사('23.12월, 연 40,180명 필요)
- **향후계획** 목표(연 10만명) 달성 위한 사업추진 계획안 수립 및 지침 개정
* 지침개정안: 업종 추가(사회복지시설 등), 참여자 확대(K-유학생 등 외국인), 교통비 인상(5천원→1만원)

도시근로자 확대
806백만원



못난이 농산물

- 도내 주요 농산물 출하시기 발생하는 못난이 농산물의 판촉행사, 로컬푸드 직매장, 직거래 등 유통채널 확보
 - 판촉행사 | 공동선별 통한 못난이 농산물 상품화 및 하나로마트 등 판매
 - 로컬푸드 직매장 | 못난이 농산물 전용 판매대 설치 및 운영 등
 - 직거래 | 정기 직거래장터 부스 활용, 농가 직거래 판매 유도
- 로컬푸드 판매장 내 전용판매대 확대 운영, 온라인 쇼핑몰 등 유통채널 다양화



2

아이 낳고 기르기 좋은 충북을 만들겠습니다.



출산양육비 무이자 대출지원

- 다자녀 가정 등의 출산·양육에 따른 경제적 지원 강화
- 금융기관과 협업하여 출산·양육비 무이자 대출(용자) 지원 * 세부 추진방안 수립중

충북형 임산부(어린이) 패스트트랙

- **사업내용** 출생, 돌봄 중요성에 대한 사회분위기 조성과 자녀 양육가정 편의제공을 위한 임산부(어린이) 패스트트랙 추진
- **추진방향**
 - 지자체, 공공기관 시설 무료 및 감면 이용 확대, 우선예약제
 - 임산부 우선창구, 전용주차장 확대
 - 각종 기념행사 및 공연행사 등 임산부·다자녀가정 우대좌석 마련 등

임산부 산후조리비 지원

- **사업내용** 출생아 1인당 산후조리비 50만원 지원
* 쌍둥이 100만원, 세쌍둥이 150만원, 네쌍둥이 200만원 지원
- **사업비** 1,400백만원(도비 560, 시군비 840)
- **향후계획** 보건복지부 사회보장제도 신설협의 완료 후, 상반기 실시



임산부 산후조리비 지원
1,400백만원



군(郡)지역 임산부
교통비 지원
475백만원

군(郡)지역 임산부 교통비 지원

- **사업내용** 군(郡)지역 산부인과 낙후·부재 및 교통 인프라 취약 등에 따라 임산부 검진·분만 편의 제공을 위한 교통비 50만원 지원
* 산전검사·진료 및 분만에 따른 교통비 1회당 5만원, 최대 10회 지원
- **사업비** 475백만원(도비 142.5, 시군비 332.5)
- **향후계획** 보건복지부 사회보장제도 신설협의 완료 후, 상반기 실시

아이 낳고 기르기 좋은 충북을 만들겠습니다.

2

공동육아나눔터 확대

- **사업기간** 2024. 1~ 12월 / 10개 시군
- **사업비** 1,304,376천원 (기금 652,188, 도비 354,450, 시군 297,738)
- **사업내용** 공동육아 지원을 위한 공간 제공 및 프로그램 운영 지원 등
- **향후계획** 공동육아나눔터 확대 개소 운영 ('23년 20개소 → '24년 23개소)

공동육아나눔터 확대
1,304,376천원



어린이집 급식 품질 개선 지원

- **사업대상** 도내 어린이집 재원 아동 약 35,000명
- **사업비** 84억원 (도비 33.6 시군비 50.4)
- **사업내용** 어린이집 재원 영유아 1인1식 급식비 지원 (240일)
- '24. 2월까지: 영유아(0~5세) 1,000원
- '24. 3월부터: 영아(0~2세) 1,200원, 유아(3~5세) 1,500원 지원

어린이집 급식 품질 개선
84억원



남성육아휴직 1호 기업 지원

- **사업기간** '24.1~12월 / 최근 3년내 남성육아휴직 1호 배출 중소기업
- **사업비** 65백만원 (도비100%)
- **사업내용** 기업수요 맞춤형 패키지 지원

남성육아휴직 기업 지원
65백만원

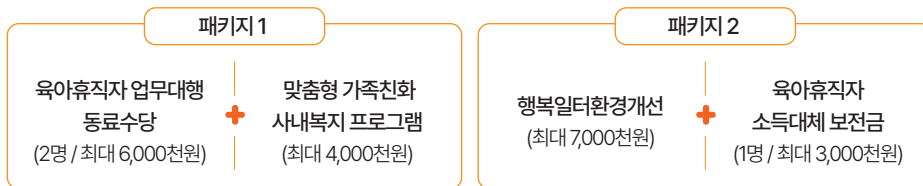

- **향후계획** 남성육아휴직 1호 기업 수요 발굴 및 지원 확대

임산부 예우 조례 시행

- **공포·시행** '23. 12. 29.
- **주요내용** - 임산부 예우 및 출생·양육 지원에 관한 도지사의 책무
- 임산부 예우 및 지원에 관한 사항
- 출생·양육 지원에 관한 사항
- 사무 위탁 및 포상 등에 관한 사항
※ 임산부 예우조례 관련 사업 추진을 위한 '임산부 패스트트랙' 등 시행

3

문혀있던 자원에 새로운 가치를 부여하고,
문화인프라를 확충 하겠습니다.



문화의 바다 공간 조성
480억원



충청북도 당산 빈 터널 개방식
2023. 11. 20.(월) 09:20

충북 문화의 바다 공간 조성

- 사업기간 2023. ~ 2027.(5년)
- 사업비 480억원(국비 240, 지방비 240)
- 추진상황 기본계획 수립 및 타당성 조사 연구용역(23.12.~24.10.)
(옛 충무시설) 당산터널 활용 아이디어 공모전(23.12.~24.2.)
- 향후계획 충북도청 중심 청주 원도심 도보관광공간조성(23.~27.)
* 중앙투자심사 준비 및 신청(~24.5.), 중앙부처 수시배정
예산 교부 추진(수시), 설계공모



대표도서관 건립
833억원



대표도서관 건립

- 사업기간 2023. 8. ~ 2028. 2.
- 사업비 833억원(건축 778, 부지 55) *2023년 전환사업(도비)
- 추진상황 대표도서관 건립 기본계획 및 타당성 조사용역(23.9.~12.),
공유재산관리계획 심의(23.10.), 공청회(23.12.)
- 향후계획 대표도서관 건립 문체부 사전평가, 행안부 타당성 조사, 중앙투자심사 등
행정절차 이행(24.1.~12.) 및 실시설계 준비 등 추진



충북아트센터 건립
2,300억원



(가칭)충북아트센터 건립

- 사업기간 2024.~ 2028.(5년간)
- 사업비 2,300억원(건축공사비 2,050, 부지매입비 100, 설비 150)
- 추진상황 - 타사도 공연장 현황분석 및 우수사례 벤치마킹(23. 8.~9.)
- 부지 및 적정규모 검토 정책용역과제* 수행 완료(23. 10.~11.)
*규모: 1,600석 내외 / K-뷰티 용지 (1안)밀레니엄타운 (2안)동물위생사업소 중 1안 적합
- (가칭)충북아트센터 건립을 위한 기본계획 용역 추진(24. 2.~)
- 향후계획 행정안전부 타당성 조사, 중앙투자심사 등 추진(24.12.)

시과학영농으로 스마트한 농촌을 만들겠습니다.

4

충북형 대규모 스마트팜단지 조성

- **충북형 정의** 스마트팜(6차) + 에너지 + 문화 + 관광 + 교육
- **사업기간** 2024.~2030.(7년간)
- **사업비** 3,797억원(국비 2,294, 도비 508, 시군비 964, 기타 31)
- **추진상황** 19개소 *운영 1, 조성중 5, 확정(유력) 4, 공모중 3, 계획중 6
- 괴산 5, 영동 3, 제천 2, 단양 2, 음성 2, 청주-충주-증평-보은-옥천 각 1
- **향후계획** 운영-조성 고도화, 단지별-시군별 조성 계획 수립 추진

충북형 스마트팜 단지 조성
3,797억원



첨단 스마트팜 실증센터 구축

- **사업기간** 2024. 1 ~ 9월 / 2023 ~ 2024년(2년간)
- **사업비** 73억원(국특 30, 도비 23, 특교 20)
- **추진상황** 실시설계 완료('23.11.) 및 공사업체 선정 및 계약('23.12.)
- **향후계획** -첨단 스마트팜 실증센터 준공: '24. 9.
-충북 스마트팜 브랜드화를 위한 고소득 작물 선발 연구: '24. 10.~
-청장년 신규 스마트팜 전문 경영인 육성 교육 추진(50명/년): '25. 3.~

첨단 스마트팜 실증센터
73억원



충북농업마이스터대학 운영

- **사업기간** 2024. 1. ~ 12. (마이스터과정 2년 4학기 과정중 3-4학기)
- **사업비** 1,091백만원(국비 50%, 도비 25%, 자담 25%)
- **교육과정** 8품목 10과정 202명 (마이스터 159명, 청년농과정 43)
- **교육대상**
- 마이스터과정: 전공 품목 5년 이상 경력 중상급 이상 농업인
- 청년농CEO과정: 2030세대(40세 미만) 창업 초기 단계 농업인
- **학과운영**
- 마이스터과정: 2년 4학기제 32학점(480hr) *年 16학점 240hr(1학점 15시간)
- 청년농CEO과정: 1년 2학기제 12학점 이상(180hr 이상)
- **교육내용**: 품목별 실습형 현장중심의 교육과정 운영

농업마이스터대학 운영
10.9억원



4

시과학영농으로 스마트한 농촌을 만들겠습니다.



해외 스마트농업
벤치마킹 지원

1억원

해외 스마트 농업 벤치마킹 지원

- **사업기간** 2024. 1~ 12. (팀별 2~3주연수)
- **사업대상** 만 40세 미만 청년농업인 *3~5개팀 구성(약 20명)
- **사업비** 1억원 (도비 100%)
* '23년 추진결과: 7개팀 28명, 네덜란드 등 5개국 해외연수 완료
- **향후계획** '23년 결과 보고 ('24년 상반기), 해외연수 추진 ('24. 4. ~12.)



원예, 과수 시설 현대화

131억원

ICT 접목 농업의 자동화 구현

<p>원예·과수</p> <p>시설현대화 등 6개 사업, 131억원 무인방제, 관수관비, 자동선별, 향온향습 자동조절 등</p>	<p>시설원예</p> <p>시설현대화 등 168개소 / 24.7억 관수관비, 환경관리 및 기계류, 창문제어, 양액 제어, 자동보온덮개 등</p>
<p>친환경농업</p> <p>251개소 / 32.7억원 생산·가공·유통시설·장비 지원 (원격 제어 등)</p>	<p>농기계</p> <p>6개 사업 / 60억원 자율주행 트랙터, 원거리 광역 살포기, 드론 등</p>
<p>축산</p> <p>34호 대상 / 34억원 사료 자동 급이기, 출하 선별기, 사료반응수 관리기 등</p>	<p>방역</p> <p>11개 시군 / 17억원 위치정보시스템 활용 방역시스템, 백신접종 통합정보관리시스템 등</p>

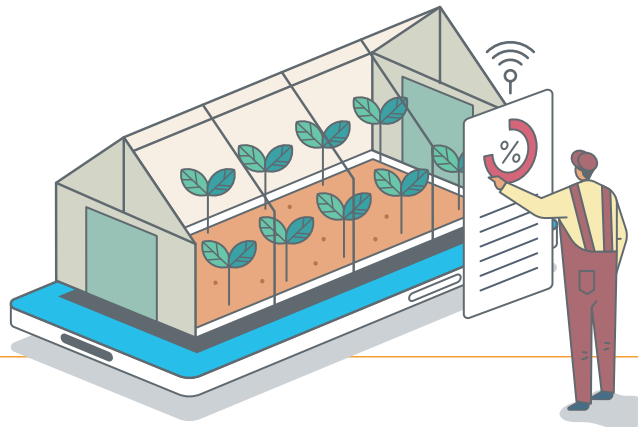



도민과 소통하고 공감하는 민생경제 및 복지 정책을 추진하겠습니다.

- ① 도민과 항상 소통하고 정책에 반영하겠습니다.
- ② 도민이 체감하는 안전한 총복을 만들겠습니다.
- ③ 더 맑은 물과 깨끗한 공기로 환경복지를 늘려가겠습니다.
- ④ 민생경제를 살리고, 도민을 보살피는 따뜻한 복지를 실현하겠습니다.



1

도민과 항상 소통하고 정책에 반영하겠습니다.



도민이 제작·참여하는
온라인 방송

500백만원

도민이 직접 제작·참여하는 온라인 방송

- **사업기간** 2024. 2 ~ 12월
- **사업비** 500백만원(도비100%)
- **활동인원** 20명
 - *도민PD(10명): 주소지가 충북인 영상콘텐츠 창작자
 - *충북미디어크리에이터(10명): 충북 홍보에 관심 있는 영상콘텐츠 창작자
- **사업내용** 주요 도정 정책을 주제로 홍보 영상 콘텐츠 제작(100편)



유튜브 및 SNS 활용
도정 홍보

289백만원

유튜브 및 SNS 활용 도정 홍보

- **사업기간** 2024. 1 ~ 12월
- **사업비** 289백만원(도비100%)
- **사업내용** 트렌드에 맞는 도정 홍보 콘텐츠 기획·제작으로 소통 강화
- **매체현황** 유튜브, 페이스북, 인스타그램, 블로그, 카카오톡, 트위터



충북 청년브랜드참여단

5개 대학 **30**여명

충북 청년브랜드참여단 구성·운영

- **대상** 충북 소재 대학(디지털미디어영상관련 전공) 재학생
- **인원** 5개 대학 30여명 * 건국대, 서원대, 청주대, 충북대, 충북도립대
- **주요활동** 도 대표 브랜드 활용 미디어콘텐츠 제작

소통 캐릭터·이모티콘 제작·배포

- 청년브랜드참여단이 발굴한 소통 캐릭터·이모티콘 무료 배포
- 지식재산권(상표권) 등록, 굿즈(Goods), 캐릭터 상품 제작
- 도내 중소기업, 소상공인 수익사업을 위한 지식재산권 개방



도민이 체감하는 안전한 충북을 만들겠습니다.

2

(가칭) 충북안전재단 설립 추진

- 사업기간 2023. 10. ~ 2025. 10.
- 사업규모 인력 29명 / 예산 35억원(기본재산 1, 인건비 14, 사업비 18, 운영비 2)
- 주요기능 재난안전 관련 정책연구, 도민안전교육, 추모사업 등
- 추진상황 출연기관 설립 행안부 사전협의(안) 제출(23.12월)
- 향후계획 설립계획 연구용역(~24.5월), 타당성 검토(~24.12월), 설립 승인 시 이후 법인 설립 절차 수행(~25.10월)

충북안전재단 설립추진
29명 35억원



맞춤형 재난안전 체험교육 강화

- 체험마당 재난유형별 프로그램 체험부스 운영(132백만원)
- 재난안전취약계층 교육 어린이·노인·다문화가정·장애인 등 안전취약계층 대상 안전문화교육 추진(12백만원)
- 종사자 등 순회 교육 안전분야 종사자(지역자율방재단, 안전보안관 등) 시·군 순회 교육 실시(4백만원), 도민 심폐소생교육 확대(9백만원)

재난유형별 프로그램
체험부스 운영
132백만원



시·군 순회 교육
4백만원



충북 재난안전 비전 2030 연구용역

- 사업기간 2023. 12. ~ 2024. 8.
- 사업비 95백만원(도비)
- 추진상황 용역 추진계획 수립 및 심의 완료(23. 8월), 도비 예산편성(2회 추경), 계약 추진(입찰공고, 제안서 평가 등 / 23.10~12월), 착수보고회 개최(23. 12월)
- 향후계획 연구용역 수행(조사연구, 자문회의, 보고회 등 / 24.1~8월)

충북 재난안전 비전 2030
연구용역
95백만원



2

도민이 체감하는 안전한 총복을 만들겠습니다.



충북재난안전연구센터
인력 총원

8명

충북재난안전연구센터 기능 확대

- **기능강화** 안전재단 설립 전까지 재단의 기능 일부 수행
- 도, 시군에 대한 재난안전대책 제시, 7.15.추모사업 등
- **인력총원** 기존 5명 → 확대 8명
- **추진상황** 증원 3명 중 2명 채용완료
- **향후계획** 1명 채용추진 및 기능강화 사업 추진('24.1월~)



충청북도 재난안전 통합관제센터 구축

- **사업기간** 2024 ~ 2027년 / 충청북도 및 11개 시군, 유관기관
- **사업내용** 다양한 재난관리기관의 디지털 정보(CCTV, IOT, 드론 등)를 연결, 통합 지휘하는 광역 통합관제센터 구축
- **추진상황** 충북 재난안전 통합관제시스템 구축방안 연구용역('23.8~11월)
- **향후계획** 정부 국가 안전시스템 개편 추진과 연계하여 충청북도 재난안전 통합관제센터 시범사업 정부 구축 추진



AI 기반 119 신고접수
시스템 구축

7억원

AI 기반 119 신고접수 시스템 구축

- **사업위치** 119종합상황실
- **사업비** 7억원
- **주요내용** AI 기반 119 신고접수시스템 구축
* 119 신고 음성데이터 분석 → 실시간 텍스트 변환, 접수자 화면 표출
* 신고내용 분석 → 재난 관련 핵심키워드 추출, GIS(지도) 시각화 등



더 맑은 물과 깨끗한 공기로 환경복지를 늘려가겠습니다.

3

미호강맑은물 사업 등 수질개선 대책 수립

- **사업위치** 미호강, 달천, 제천천, 응천, 서화천 유역
- **사업기간** '23 ~ '32(10년간)
- **개선목표** 한강 유역 1급수화, 금강유역 1급수화 및 녹조관리
- **사업비** 27,870억원(총사업비 추정액)
- **사업내용** 수질오염원 중점개선 지류하천 선정, 지류별 유역진단 실시, 유역별 수질개선사업* 집중추진
* 하수처리시설, 폐수처리시설, 가축분뇨처리시설, 비점오염저감시설 설치 등
- **추진상황** 미호강 맑은물 사업 마스터플랜 수립('23. 8월)
- **향후계획** 수질개선 필요 오염하천 유역진단(국비) 추진하여 대책을 수립 후 개선사업 별 집중 투자

수질오염하천 수질개선
대책 수립

27,870억원



미세먼지 저감대책 추진

- **사업기간** 2024. 1 ~ 12월 / 2020 ~ 2024년(5년간)
- **사업비** 2조 247억원(국비 8,677, 도비 1,529, 시군비 2,561, 자담 7,480)
-'24년 사업비: 5,589억원(국비 1,363, 도비 273, 시군비 638, 자담 3,315)
- **사업내용** 친환경자동차(전기수소차) 보급확대, 기후대응 도시숲 조성 등
- **추진상황** 1차 시행계획 수립('21.4월), 국비 200억 확보('24년 당초예산)
- **향후계획** 2차 충청북도 미세먼지 관리 시행계획 수립('24.9.~'25.8)

미세먼지 저감대책

2조 247억원



숲길과 역사·문화 연결

- **사업위치** 2024. 1 ~ 12월 / 2024 ~ 2026년(3년간)
* 동서트레일: 충청권과 경북권의 주요 숲길을 연결하는 우리나라 대표 동서횡단 장거리 숲길
- **사업비** 116억원(도비 75.4, 시군 40.6)
* 사업규모: 207km(청주 16km, 보은 68.2km, 괴산 68.2km, 단양 54.6km)
- **추진상황** 동서트레일 조성 지방재정투자심사 결과 승인('23.10.25.)
- **향후계획** 동서트레일 조성 추진계획 수립 및 실시설계(시·군)

숲길과 역사, 문화 연결

116억원



휴양시설(트리하우스)확충

- **사업위치** 2024. 1 ~ 12월 / 2023 ~ 2026년(4년간)
* 규모: 150동('23년 19동, '24년 39동, '25년 43동, '26년 49동)
- **사업비** 375억원(도비 226, 시군 94, 기타 55)
- **추진상황** 조령산자연휴양림 트리하우스 조성(3동), 시·군 실시설계(16동)
- **향후계획** 연차별 트리하우스 지속 확충 추진(131동)

휴양시설 확충

375억원



4

민생경제를 살리고, 도민을 보살피는 따뜻한 복지를 실현하겠습니다.



중소기업 육성자금

8개 자금
3,950억원

중소기업 육성자금 지원

- **자금규모** 8개 자금, 3,950억원
이차보전 예산: 총 161억원(도비 84억원, 시군비 77억원)
*저리의 자금지원을 위해 도비및시·군비로 대출금리 1.0%~3.0% 보전
- **지원대상** 도내에 사업장을 둔 「중소기업기본법」 적용 중소기업
- **지원방식** 접수·평가·융자추천(기업진흥원) → 대출 심사·실행(은행)
→ 분기별 이차보전 청구(은행) → 이차보전 지급(도, 시군)
- **추진계획** '24년 사업계획 공고('23.12.), 신청접수 및 융자결정('24.1.15일~)
*접수기간: 1차(1.15.~1.19.) / 2차(3.11.~3.15.) / 3차(6.10.~6.14.) / 4차(8.19.~8.23.)



소상공인 육성자금 지원 예산

79.1억원

소상공인육성자금 지원

- **사업명** 소상공인육성자금 이차보전
- **지원대상** 도내 사업장을 둔 소상공인
- **예산액** 79.1억원(도비)
- **지원규모** 금융회사 협력자금 1,600억원 * ('24.1.8.-) 상반기 800억원 신청·접수 중
- **지원내용** 금융기관을 통한 소상공인 대출금 5천만원 이내(착한가격업소 1억원까지),
3년간 이차보전(대출금리 2% 지원)
- **융자기관** 소상공인육성자금 협약 금융기관(9개사*)
* KB국민은행, IBK기업은행, NH농협은행, 신한은행, SC제일은행,
KEB하나은행, 우리은행, 새마을금고, 신한
- **지원절차** 신청 및 접수(신보) → 보증서 발급 및 융자추천(신보) → 대출(협약 금융기관)



금융회사 협력자금

1,600억원



1인 소상공인 고용보험료 지원

1억원

1인 소상공인 고용보험료 지원

- **지원대상** 도내 자영업자 고용보험 가입자 중 1인 소상공인
- **사업비** 1억원
- **지원내용** 고용보험료의 10%, 3년간 지원
*기준보수 등급별 월 보험료(1~7등급 / 40,950원~76,050원) / 국비 50~80% 중복지원 가능
- **지원혜택** 실업급여(가입기간별 4~개월) 및 직업능력개발·훈련비용(45~85%) 지원
- **추진계획** 업무협약 체결(1월 / 도-군로복지공단-소상공인시장진흥공단) → 공고 및 신청·접수(2월~)
→ 고용보험료 지원(분기별)

민생경제를 살리고, 도민을 보살피는 따뜻한 복지를 실현하겠습니다.

4

전통시장 우리동네 문화장날 추진

- **사업기간** 2024. 1 ~ 12월
- **사업비** 300,000천원(도비)
- **사업대상** 도내 11개 시·군 전통시장 15개소
- **사업내용** 전통시장을 찾는 고객층을 만족 시킬 수 있는 팝페라, 국악버스킹 등 다양한 볼거리·즐길거리 제공
- **향후계획** 공연단체 모집 및 전통시장 내 공연(2월~11월) → 성과공유회(12월)

우리동네 문화장날 추진
3억원



중소·중견기업 5,000개 수출전략화 육성

- **사업기간** 2023년 ~ 2026년
- **총사업비** 100억원
- **사업내용** 기존 수출기업 성장 지원, 수출 잠재기업 발굴·지원
- **사업목표** 민선8기 전체 수출기업 2,600개, 수출잠재기업 2,400개 달성
2024년 목표 : 수출기업 30개사 확대, 수출 잠재기업 600개 발굴·지원

중소·중견기업 5,000개
수출전략화 육성
100억원



교통약자 이동편의 수단 확대 (저상버스, 특별교통수단)

- **사업개요** 2024. 1 ~ 12월 / 저상버스 80대, 특별교통수단 24대 도입
- **사업비** 182억원(저상버스 171, 특별교통수단 11)
- **추진현황** 저상버스 232대 및 특별교통수단 174대 운영 중(23년 기준)
- **향후계획** 연차별 도입을 통해 저상버스 351대(26년)
특별교통수단 196대(24년) 운영 예정

교통약자 이동편의
수단 확대
182억원

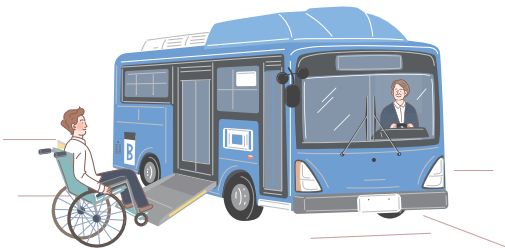

4

민생경제를 살리고, 도민을 보살피는 따뜻한 복지를 실현하겠습니다.



고령자복지주택
스마트돌봄 서비스

1,600백만원

고령자복지주택 스마트돌봄 서비스

- 사업기간 2024.1~12월 / 2023~2026년(4년간)
- 사업비 1,600백만원(도비 800, 시군 800)
- 사업량 4개소
- 추진상황 '23. 1차년 시범사업 선정 교부(보은군 400백만원, 1개소)
- 향후계획 '24. 2차년 공모추진·사업선정 및 보조금 교부



노인일자리 확대

38,311개

활기찬 노후생활과 촘촘한 돌봄 지원

- 노인일자리 확대(공익활동형 30,386개, 사회서비스형 등 7,925개)
- 노인일자리 지원수당 월 2~4만원 증액
- 독거노인 안전확인 등 예방적 돌봄사업 추진
 - 노인맞춤 돌봄서비스 제공시간 확대: 월 16 → 20시간 이상
 - 독거노인·장애인 응급안전안심서비스 확대



최중증 발달장애인 맞춤형
돌봄 서비스

5,381백만원

발달장애인 돌봄 및 지원 확대

- 통합돌봄 최중증 발달장애인 맞춤형 돌봄 서비스(4개사업 / 5,381백만원)
- 돌봄서비스 주간(성인) 및 방과후(청소년) 활동서비스 지원(773명, 14,329백만원)
- 긴급돌봄 보호자 입원 등 긴급상황 대응 및 보호자 부담 경감(1개소 / 532백만원)
- 상담·교육·휴식 장애아 부모 역량강화(교육) 및 휴식 지원(1,062명, 430백만원)
- 지원센터 운영 발달장애인 맞춤형 서비스 제공을 위한 센터 운영(1개소 / 574백만원)

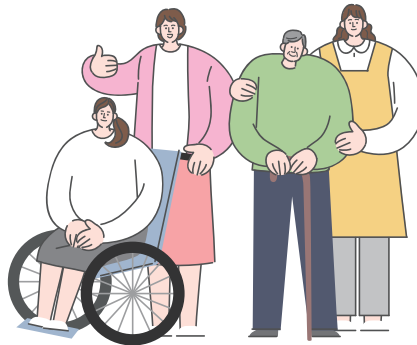



2024

- ✓ 주요시책
- ✓ 주요행사
- ✓ 국제행사
- ✓ 달라지는 제도와 시책



충청북도 의료비후불제 용자지원 사업

경제적 부담으로 받지 못한 수술,
장기무이자 분할상환으로 치료받으세요!



1. 환자 진료

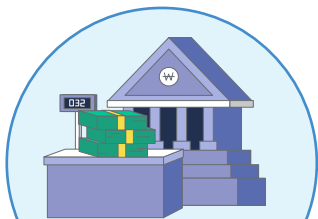

2. 농협 의료비 대출



3. 환자가 무이자 장기장환

사업대상

65세 이상인 자, 국민기초생활수급자, 차상위계층, 국가유공자, 장애인

참여병원

도내 참여 병·의원 * 자세한 병·의원명은 충청북도 홈페이지 확인

대상질병

14개 질환 수술 및 시술 * 미용, 성형 등 목적 제외
임플란트, 무릎·골반 인공관절, 척추, 심·뇌혈관, 치아교정, 암 질환, 담낭·간·위·맹장질환,
호흡기질환, 산부인과질환, 골절질환, 비뇨기질환, 안과질환

지원내용

무이자 용자(대출) 방식 * 농협중앙회 시군지부 28개소
지출대상 | 본인 또는 대리인(배우자, 직계존비속 및 형제자매, 후견인)
지원한도 | 1인 50만원 ~ 300만원
상환조건 | 3년간 무이자 분할상환
* 치아교정 특례지원 : 의료비후불제(300만원) 용자지원 외 기부금 활용 교정지원금(200만원) 추가지원

문의

충청북도 보건정책과 T. 043-220-3192~4

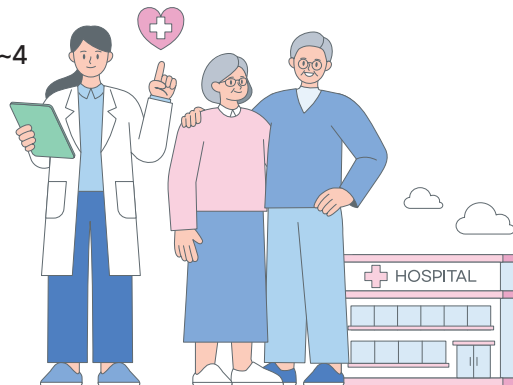

충북형 도시농부

농업·농촌 우리 손으로 되살리자!

충북형 도시농부에 참여하세요!

농촌 일손돕고~ 귀농·귀촌 경험하고~ 농업·농촌 우리 손으로 되살리자!

**참여
자격**

20~75세 비농업인

**지원
자격**

1일 4시간 근무시 인건비 6만원
교통비, 상해보험 가입 등 지원

**신청
방법**

시군 도시농부중개센터(연락처 참조)

청주시	201-0147~8	충주시	850-5763	제천시	641-6802
보은군	540-3312	옥천군	730-3245	영동군	740-3458
증평군	835-3713	진천군	539-4164	괴산군	830-3163
음성군	871-5483	단양군	420-3563		

온라인 신청: 2월 오픈(도농인력중개플랫폼)



충북형 도시근로자 지원사업

'충북형 도시근로자 지원사업'은 구인난을 겪고 있는
도내 중소기업과 경제활동에 참여하지 않는 유휴인력 매칭을 통해,
중소기업 인력난 해소 및 가계소득 증가를 유도하는 사업입니다.

대상

충북도민 누구나
(외국인, 인근 사·도 거주자 가능)

지원

1일 4~6시간 근로
(최대 8시간까지 가능)

내용

도시지역 등의 유휴인력을
기업에 연계하여 인력지원

문의처

충청북도 일자리정책과
043-220-3371~3

1일 4~6시간 근무 YES!

종일 근무 NO!



난자냉동 시술비 지원사업

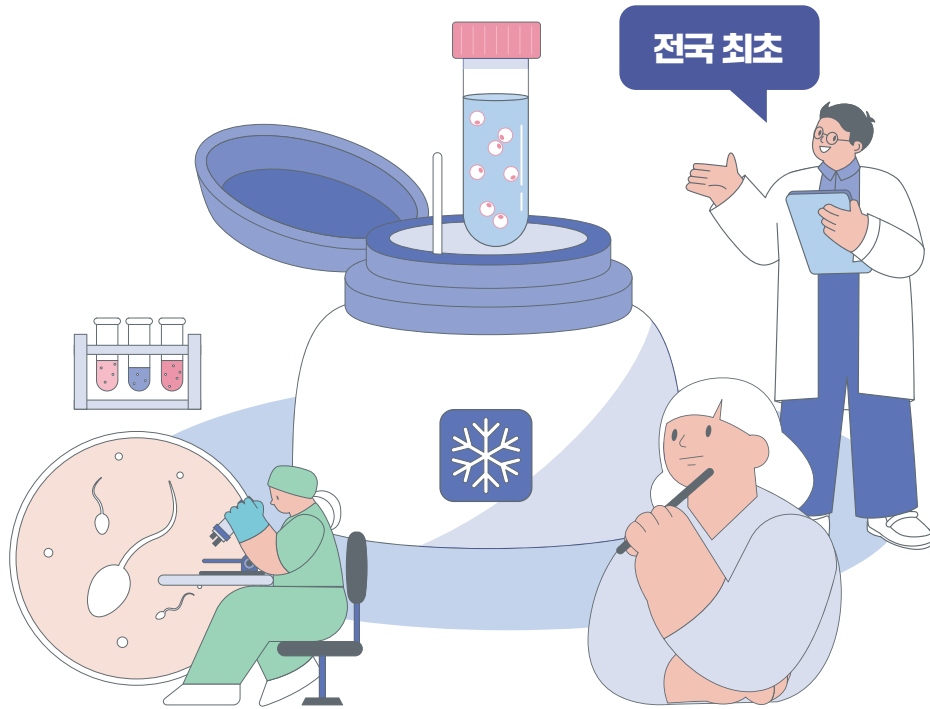

지원 대상

- 지원금 신청일 기준 6개월 이상 도내 주소
- '24. 11. 이후 의료기관에서 시술
- 난소기능검사(AMH) 1.5이하
- 중위소득 180% 이하

지원 금액

시술비용의 **50%**,
최대 **200**만원

지원 내용

난자냉동 시술 비용
(검사비, 주사료 등)

문의 전화

충북도청 인구청년정책담당관
043-220-4762
인구보건복지협회 충북세종지회
043-270-5936

‘충청북도 가치자람 플랫폼’

충청북도 가치자람 : <https://gachi.chungbuk.go.kr/>



가치자람

가치자람이란?

부모와 아이가 같이 자라는 충북, 부모와 아이의 행복한 가치가 자라는 충북을 위한 임신, 출산, 육아 관련 각종 정책서비스에 대하여 개별 맞춤형 검색 지원 및 정보 제공부터 서비스 신청까지 한 번에 지원하는 원스톱 통합 플랫폼입니다.

임신, 출산, 육아 관련
정책서비스(중앙부처, 도, 시군)
통합 조회 및 신청

거주 시군, 자녀수 기준으로
지원 정책 및 지원금
간편 검색 제공

관심 정보 설정을 통한
맞춤형 정책서비스 알림 등
* 반응형웹 동시 제공

내 고향 살리는 1석 3조 충북 고향사랑 기부제

개인이 고향(주소지 지자체 제외)에 기부하면
세액공제와 답례품(지역특산물)을 받는 제도입니다.

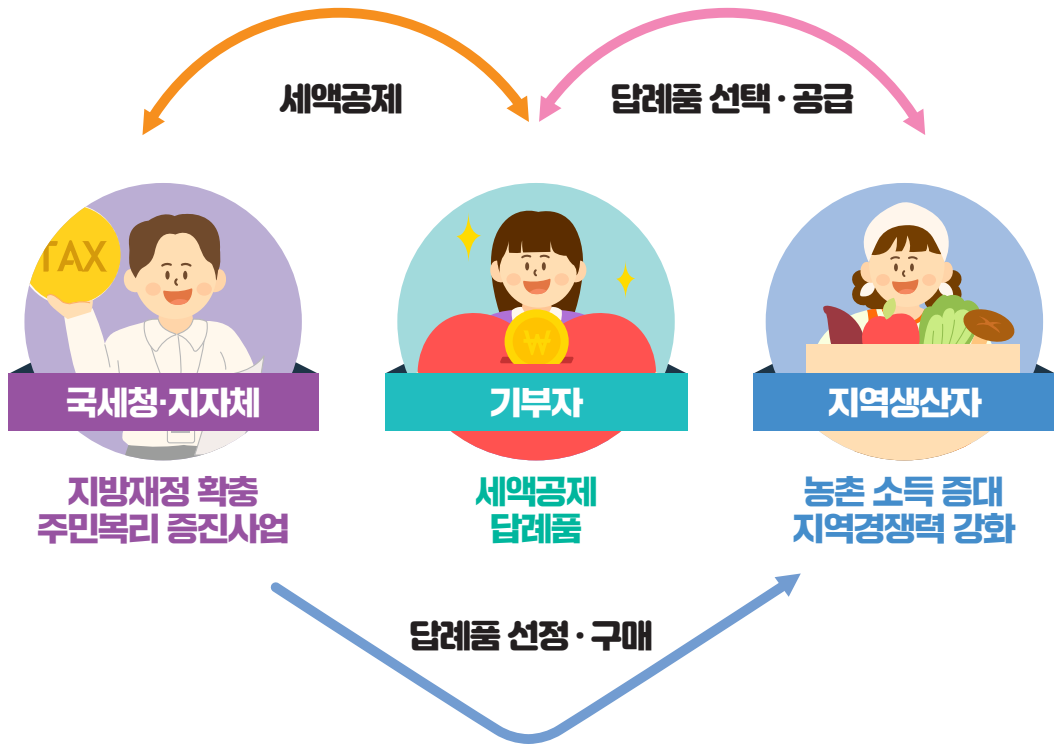

기부자

기부자 | 개인(법인, 이해관계자, 타인의 명의, 가명 기부 불가)
기부한도 | 연간 상한액 500만원

기부혜택

세액공제 | 기부액 10만원 이하(전액), 10만원 초과(16.5%)
답례품 | 기부금의 30% 이내 지역특산물, 관광상품 등 제공
* 대표 답례품: 못난이 김치, 청풍명월 한우·한돈 등

기부처

기부처 | 주민등록상 거주지(기초+광역)를 제외한 전국 지자체
* 충청북도(도청) 선택
온라인 | 고향사랑e음 오프라인 | 농협창구(전국)

기부금 사용처

도민 복지증진사업, 취약계층 및 청소년 보호,
문화예술·보건 등 주민복지 증진 등 기금사업

미혼 청년근로자 및 청년농업인 결혼·근속 위한 목돈 마련 충북행복결혼공제



지급액

적립기간
5년

근로자 기본형

4,800만원 + 이자
월 80만원 적립
(도·시군 30, 기업 20, 근로자 30)

농업인

3,600만원 + 이자
월 60만원 적립
(도·시군 30, 농업인 30)

충북행복결혼공제 기본형 : 충북형 내일채움공제(중소벤처기업부) + 결혼공제

지원 대상

근로자 기본형

신청일 기준 주민등록상 충북도에 거주하는 19세 이상 39세 이하 도내 중소(중견)기업 미혼 근로자로 사업주의 추천을 받은 자
충북도내 사업장을 둔 중소(중견)기업 (기업 규모별로 5-10명 가입 가능)

농업인

신청일 기준 주민등록상 충북도에 거주하는 19세 이상 39세 이하 도내 농업인

세제 혜택

기업

기업납입금에 대한 손금(비용)인정 및 연구인력개발비 세액공제

근로자

만기 수령시 기업기여금에 대한 근로소득세 50% 이상 감면

신청 접수

신청기간

2024. 1.15 ~ 예산 소진시까지

근로자

신청자 주소지 시군 담당부서 방문 및 등기우편 접수(시군 누리집 공고 참조)



충청북도 무료법률 상담

상담으로 해결하세요!

충청북도는 **도민의 법률적 애로사항** (부동산, 형사, 세금, 행정 등)에 도움을 주고자 **충청북도 무료법률 상담실**을 운영하고 있습니다.



대면(전화)상담



상담방법

전화 사전예약제

도 법무혁신상담관 전화 신청

T. 043-220-2314, 2312~2315

상담일정

매월 첫째·셋째주 월요일

오전 09:10~11:40 오후 13:30~16:00

상담장소

충청북도 공감마당

충북도청 신관2층(청주시 상당구 상당로 82)

사이버 상담



www.chungbuk.go.kr

충청북도
홈페이지

→ 정보공개 →

법제도
정보

→ 사이버
무료법률
상담실



2024친환경 에너지 페스티벌

2024.
10.18.금 — 10.20.일

충주탄금공원 일원

개막식, 전시관, 체험행사, 전문학술행사 등

주최·주관



www.osongbeautyexpo.kr

세계속의 K-Beauty, 오송에서 만나다

2024오송 화장품뷰티산업 엑스포

2024.

10.15.화 — 10.19.토

오송생명과학단지 일원

산업전시, 무역상담, 판매, 컨퍼런스, 이벤트 및 뷰티체험 등

주최·주관



2027 충청권 하계세계대학경기대회

2027. 8.1. — 8.12. (12일간)

충청권 4개 시도(대전·세종·충북·충남) 일원

주최 국제대학스포츠연맹(FISU)

주관 2027 충청권 하계세계대학경기대회 조직위원회

규모 150개국 / 15,000명 / 18개 종목

2025 영동 세계국악엑스포

2025. 9.12. — 10.11. (30일간)

영동 레인보우힐링관광지, 국악체험촌 일원

주최 충청북도, 영동군

주관 2025 영동 세계국악엑스포 조직위원회

내용 세계국악관, 국악산업관, 전시, 공연, 체험, 이벤트 등

2025 제천 국제한방천연물산업엑스포

2025. 9.20. — 10.19. (30일간)

제천한방엑스포공원 내

주최 충청북도, 제천시

내용 주제전시관, 국제협력관, 산업전시관, 체험, 이벤트, 문화행사

2024

2024년 달라지는 제도와 시책

보건·복지 분야

- ☑ 임신부 산후조리비 지원 ▶ 신생아 1인당 50만원
- ☑ 군(郡) 지역 임신부 교통비 지원 ▶ 1인 최대 50만원
- ☑ 인구감소지역 내 임신부 태교를 위한 도내 숙박시설 힐링 여행패키지 ▶ 40만원 상당
- ☑ 한부모가족, 청소년한부모, 청소년부모 아동양육비 지원 확대
- ☑ 첫만남이용권 바우처 지원 확대 ▶ 200만원 → 둘째아이상 300만원
- ☑ 자립준비청년 자립수당 인상 ▶ 월 40만원 → 월 50만원
- ☑ 부모급여 인상 ▶ 0세 월 70만원 → 100만원 / 1세 월 35만원 → 50만원
- ☑ 어린이집 급식 품질 개선 지원 ▶ 0~5세 1,000원 → 0~2세 1,200원 / 3~5세 1,500원
- ☑ 냉동난자 사용 보조생식술 지원 ▶ 최대 200만원
- ☑ 의료비 후불제 확대 ▶ 6대 수술 및 시술 → 14개 수술 및 시술
- ☑ 난임부부 시술비 지원 확대 ▶ 중위소득 180% 이하 → 소득기준 무관
- ☑ 선천성 난청 검사 및 보청기 지원 확대, 난임부부 시술비 지원 확대 ▶ 중위소득 180% 이하 → 소득기준 무관

경제 분야

- ☑ 중소기업 기숙사 신증축을 위한 시설자금 대출 이자 보전 ▶ 최대 3억원
- ☑ 최저임금 2.5% 인상 ▶ 9,620원 → 9,860원
- ☑ 생활임금 3.9% 인상 ▶ 11,010원 → 11,437원

문화·예술·체육 분야

- ☑ 문화소비 365 지원 확대 ▶ 1인당 연 3만원 → 10만원
- ☑ 통합문화이용권 지원 확대 ▶ 1인당 연 11만원 → 13만원
- ☑ 장애인 스포츠강좌 이용권 지원 확대 ▶ 월 95천원 → 110천원
- ☑ 저소득층 스포츠강좌 이용권 지원 확대 ▶ 월 95천원 → 100천원



농정·축산분야

- ☑ 로컬푸드 연중 생산 비닐하우스 지원 ▶ 비닐하우스 1동 330㎡
- ☑ 농산물 온라인 쇼핑물 할인쿠폰 지원 ▶ 농산물 가격의 약 10%
- ☑ 맹견을 사육하려는 사람은 맹견 사육허가를 받아야 함
- ☑ 꿀벌 봉군 구입비 지원 ▶ 1봉군당 40만원, 보조금 60%, 자부담 40%
- ☑ 가축재해보험 가입비 일부 지원 인상 ▶ 호당 4백만원 → 5백만원



환경분야

- ☑ 순환경제사회전환 촉진법 시행 ▶ 2024. 1. 1.부터
- ☑ 조명환경 관리구역 확대지정 ▶ 청주시 흥덕구 → 충청북도 전지역

행정·안전분야

- ☑ 2024.11. 이후 자녀를 출산한 부모가 해당 자녀와 상시 거주할 목적으로 12억원 이하인 1주택 취득시 취득세 500만원 한도 면제
- ☑ 지방공무원 임용시험 주요 변경사항
 - 7급 이상 응시가능연령 하향(20세 이상 → 18세 이상)
 - 공개경쟁임용시험의 전산직렬 필수자격증 폐지
 - 보건·환경연구사 경력경쟁임용시험 응시자격 및 선택과목 변경
- ☑ 자연재난 부상자에 대한 치료비 보장을 위해 '도민안전보험 자연재난 상해보험'시행 (충북도민 전체 자동 무료가입)
- ☑ 성폭력 범죄 피해·범죄 상해 보상금, 사회재난사망 등 도민안전보험 보장항목 확대





문화, 경제, 생활 등 도민을 위한 모든 것이 균형을 이루는 충북



대한민국의 중앙에서 대한민국의 중심이 되는 충북



변화와 혁신, 성장을 통해 지속가능한 미래를 만드는 충북

BI 새 이름

중심에 서다



모든 곳, 모든 것의 중심 충북

- 충북이 지리적 위치, 사회 전 분야, 국내외 위상 등 모든 곳·모든 것의 중심이 된다는 의미
- 중(中)과 심(心)이 합쳐져 충(忠)복을 이룬다는 우리도 고유의 정체성을 표현

CI 새 얼굴



화살표 ↑



'대한민국의 중심'을 넘어 '세계의 중심'으로 비상하는 충북의 위상

11개의 획수



서로 다른 매력을 지닌 충북의 11개 시·군이 균형있게 발전하고 소통

대한민국 중심에 서서 비상하는 충북

- 충북을 이루는 각 분야가 중심을 향해 뻗어나가며 성장하는 미래비전 형상화
- '춧'은 하늘을 향해 뛰어오르는 도민을 형상화, '늑'은 757개 충북의 호수를 상징



충북, 대한민국

중심에 서다